le gall-corre

LE SERVICE EN PLUS

PERFORMANCE INNOVATION SERVICE

GAMME

FRAISES/TOMATES

FOURNITURES AGRICOLES
HORTICOLES
COMBUSTIBLES

Croas Ar Valy
29420 PLOUENAN
Tel: 02 98 69 50 96
www.legallcorre.fr

le gall-corre
LE SERVICE EN PLUS

EDITO

Il est essentiel pour nous de proposer un service et un suivi de qualité à tous nos clients.

Nous avons pu réaliser ce catalogue qui regroupe l'ensemble de notre gamme sur le domaine des cultures de fraises et tomates.

Vous y retrouverez notamment nos produits, nos fournisseurs et nos exclusivités.

Mathieu Bothorel
Responsable pôle Horticulture Pépinière Maraîchage sous serres

NOTRE ENTREPRISE

Le Gall-Corre est un négoce privé qui s'est spécialisé au fil des années dans les secteurs des fournitures agricoles et horticoles, ainsi que des combustibles.

Notre enseigne s'inscrit dans l'économie dynamique de l'agriculture plein champs et sous abris.

Cela fait quarante six ans que Le Gall-Corre développe son réseau, aujourd'hui actif dans le Finistère, le Morbihan et les Côtes d'Armor.

LE SERVICE EN PLUS

DES TECHNICIENS À VOTRE ÉCOUTE SUR TOUTE LA BRETAGNE

SOMMAIRE

SUBSTRATS.....4

FERTILISANTS.....8

LUTTE MALADIES/RAVAGEURS.....14

P.B.I/PROGRAMMES BIO.....19

INNOVATION.....24

ARROSAGE.....26

SERRES ET TUNNELS.....27

DIVERS.....28

CONSOMMABLES.....29

DÉSINFECTION.....30

PAINS DE CULTURE ORGANIQUES

COCO / TOURBE / ÉCORCE disponibles en vrac et en big bags

Une large gamme de produits pour différentes productions.

COCO STANDARD ET MIXTE

Spécialement adapté aux **productions sous serres tomates et fraises.**

TOURBE ÉCORCE S6 16/17/18

Se décline en plusieurs types de substrats avec des proportions de tourbe, d'écorces, voire de coco qui varient en fonction de la volonté des producteurs d'avoir un substrat **plus drainant** ou **plus rétenteur**.

BVB SUBSTRATES

HAASNOT fraise

Substrat HAASNOOT Fraisier composé de: 90% tourbe blonde et brune - 10% Perlite.

PGMIX 0,3kg/m3

pH 5,8 (+/- 0,4)

L'utilisateur est responsable de l'efficacité et de la sélectivité, dans le cas d'usages absents de l'étiquette du produit. Les homologations sont valables à date d'impression de ce document. L'utilisateur doit se référer par ses propres dispositions concernant les homologations sur des sites officiels.

PAINS DE CULTURE
LAINE DE ROCHE

Cultilene
a Saint-Gobain company

REAXXION

Réaction rapide à un changement climatique ou à des modifications de l'équilibre des installations.

Substrat très réactif qui garantit une bonne gestion générative.

OPTIMAXX

Contrôle parfait et distribution uniforme de l'eau et de la CE à travers le substrat.

Garantit une bonne capacité de direction végétative et générative.

EXXELENT

Substrat fibres croisées à haute densité, qui favorise la croissance végétative.

MAXXIMA

Un pain avec lequel vous pouvez facilement orienter l'équilibre de la plante pour chacune des saisons. Il a un grand pouvoir tampon.

Appropriée pour une utilisation dans des climats plus chauds.

EXACT AIR

LE NOUVEAU STANDARD DES CULTURES.

Technologie Gradient; la densité de la laine de roche augmente uniformément de bas en haut. On obtient une distribution plus uniforme de la teneur en eau, CE, Ph et oxygène. Cela augmente le pourcentage de radicelles (racines à poils absorbants) et réduit les racines d'eau.

L'utilisateur est responsable de l'efficacité et de la sélectivité, dans le cas d'usages absents de l'étiquette du produit. Les homologations sont valables à date d'impression de ce document. L'utilisateur doit se référer par ses propres dispositions concernant les homologations sur des sites officiels.

SUBSTRATS SPÉCIFIQUES

Dumona

Jiffy
It's all about the roots

Gamme large de substrats pour tous types de cultures en sol et hors sol

- possibilité de substrat à la carte

Contactez votre technicien.

NOUVEAUTÉ

- SUBSTRAT POUR CULTURE D'AGRUMES, DE VANILLE

AMENDEMENT
STRUCTURANT DE SOL

Utilisable en AGRICULTURE BIOLOGIQUE *En application du RCE n°834/2007

PROVEEN®
ORTA-SOL BIO PT1

DCM-Soprimex® Substrats & Engrais

STIMULE ET REVITALISE LE SOL

ORTA-SOL Bio PT1 est un **substrat de plantation** pour les cultures de légumes sous abri (tomates, melons, concombres, fraises...). Il permet d'assurer un **démarrage rapide** dans les meilleures conditions. Ce substrat est aéré, stable et il favorise la **colonisation racinaire.** Capacité de rétention en eau optimale. Riche en matières organiques, il redonne de la **vitalité au sol,** et augmente la capacité de la plante à absorber l'eau et les éléments fertilisants. Il peut être utilisé dans **tous types de sol,** mais il est particulièrement préconisé pour les sols pauvres ou fatigués.

L'utilisateur est responsable de l'efficacité et de la sélectivité, dans le cas d'usages absents de l'étiquette du produit. Les homologations sont valables à date d'impression de ce document. L'utilisateur doit se référer par ses propres dispositions concernant les homologations sur des sites officiels.

VIVIMUS

Conçu pour incorporer au sol.

• Crée les conditions optimales pour un enracinement rapide et une vie microbienne variée.
• Remplace un effet de rotation.
• Sensibilité des plantes moins élevée aux maladies
• Meilleure récolte.

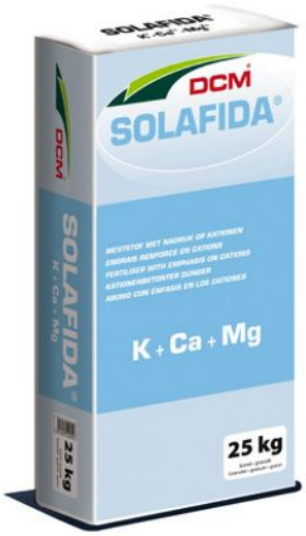

SOLAFIDA

• Potassium d'origine végétale: pour des plantes bien robustes et des fruits plus lourds
• Calcium d'origine naturelle: pour une structure grumeleuse du sol et un meilleur enracinement
• Magnésium d'origine naturelle: pour un feuillage vert foncé
• Compense l'acidification annuelle: les éléments nutritifs présents sont mieux assimilables
• Engrais granulé hautement soluble et facile à épandre

VIVISOL

Composé de tourteaux de raisins.

• Incorporation au terreau
• Stimule la vie microbienne.
• Structure, dynamise un sol.
• Facilite l'enracinement.
• Utilisation après désinfection chimique du sol.

VISCOTEC BLUE

Un engrais liquide innovant et biostimulant, utilisable en agriculture et horticulture **biologiques**. Teneur élevée en azote (9% N) avec 5 % de potassium (K2O) pour effet rapide sur la **croissance** et la **couleur des plantes**. Formulation en **gel**, très concentré et facilement dosable. Ne contient **aucun ingrédient d'origine animale** (acides aminés origine végétale). Utilisable pour la fertilisation d'appoint continue ainsi que pour la fertilisation de correction durant la culture. Peut être appliqué par tous systèmes de fertirrigation. Le **système racinaire est plus fort**, pour une meilleure assimilation des éléments nutritifs et une croissance au-dessus du sol. **Plantes plus vigoureuses, plus compactes, plus denses et plus résistantes au stress abiotique.**

L'utilisateur est responsable de l'efficacité et de la sélectivité, dans le cas d'usages absents de l'étiquette du produit. Les homologations sont valables à date d'impression de ce document. L'utilisateur doit se référer par ses propres dispositions concernant les homologations sur des sites officiels.

ENGRAIS
SOLUBLE SIMPLE

ENGRAIS SOLUBLES COMPLETS

FERTY AZOTE 25-10-10	Croissance végétative en pépinières, ou début de culture en horticulture	**Engrais soluble, acidifiant**
FERTY ÉQ. 323 15-10-15	Toutes cultures	**Engrais soluble**
FERTY POTASSIQUE 12-7-33	Fleurissement, mise à fruit	**Engrais soluble**
FERTY 12-5-24	Toutes cultures	**Engrais soluble**

ENGRAIS SOLUBLES SIMPLES

Nitrate de chaux soluble 15,5 % azote,	Fertilisation	**Engrais simple hydrosoluble**
Nitrate de chaux liquide 130 g/l azote,	Fertilisation	**Engrais simple liquide**
Nitrate de potasse 13 % azote,	Fertilisation	**Engrais simple hydrosoluble**
Sulfate de magnésie 16 % oxyde de magnésie,	Fertilisation	**Engrais simple hydrosoluble**
Sulfate de potasse 50,9 % oxyde de potassium,	Fertilisation	**Engrais simple**
Chlorure de potasse 61 % oxyde de potassium,	Fertilisation	**Engrais simple hydrosoluble**
Phosphate 52 % anhydride phosphorique,	Fertilisation	**Engrais simple hydrosoluble**
Chlorure de calcium 77 % chlorure de calcium	Fertilisation	**Engrais simple hydrosoluble**
Nitrate de magnésie 11 % azote,	Fertilisation	**Engrais simple hydrosoluble**
Nitrate de magnésie 130 g/l magnésie,	Fertilisation	**Engrais simple**

FER

LIQUALATE 400 FE Fer DTPA 4 %	Apport de fer Fer liquide	**4 % assimilation pH 3 à 7**
SOLATE 13 HEDTA Fer HEDTA 13 %	Apport de fer Fer poudre	**13 % assimilation pH 3 à 7,5**
SOLATE 13 EDTA Fer EDTA 13 %	Apport de fer Fer poudre	**13 % assimilation pH 4 à 7**
SOLATE 6 EDDHA Fer EDDHA 6 %	Apport de fer Fer poudre	**6 % assimilation pH 3 à 10**
SOLATE 12 DTPA Fer DTPA 12 %	Apport de fer Fer poudre	**12 % assimilation pH 3 à 7**

OLIGO

Borax 11,3 % bore soluble dans l'eau	Fertilisation	**Oligoéléments simple**
Borax 11,3 % bore soluble dans l'eau	Fertilisation	**Oligoéléments simple**
Sulfate de zinc Sulfate de zinc 24 %	Fertilisation	**Oligoéléments simple**
Sulfate de manganèse Sulfate de manganèse 32 %	Fertilisation	**Oligoéléments simple**
Sulfate de cuivre Sulfate de cuivre 25 %	Fertilisation	**Oligoéléments simple**
Sodium Molybdène Sodium molybdène 39 %	Fertilisation	**Oligoéléments simple**

OLIGOMIX

Oligomix	Fertilisation	mix d'Oligo-éléments

Utilisation facile, oligoéléments chélatés, meilleure assimilation

tradecorp nutri-performance

Utilisable en AGRICULTURE BIOLOGIQUE

AZ BENTLEY
Tradecorp AZ Bentley est un mélange chimique oligoéléments chélatés. Son originalité réside dans la présence de Fe chélaté par EDDHA et EDTA, conférant une plus grande **stabilité et efficacité** à la fraction chélatée.

AZ JAGUAR
Tradecorp AZ jaguar est un mélange chimique de Fe-EDDHA et de Fe-EDTA, réunis dans un seul et même microgranulé Tradecorp Fe et Ultraferro.

L'utilisateur est responsable de l'efficacité et de la sélectivité, dans le cas d'usages absents de l'étiquette du produit. Les homologations sont valables à date d'impression de ce document. L'utilisateur doit se référer par ses propres dispositions concernant les homologations sur des sites officiels.

1 RHIZO BIO

Utilisable en AGRICULTURE BIOLOGIQUE *En application du RCE n°834/2007

USAGE : FRAISES ET TOMATES

DOSAGE : 10L/Ha, applications ciblées

Grâce à RHIZOBIO vous mettez toutes les chances de votre côté pour développer un bon système racinaire. La plante cherche naturellement un équilibre entre auxines et cytokinines. En introduisant des auxines (rhizobio), la plante produit naturellement des cytokinines en développant rapidement son système racinaire.

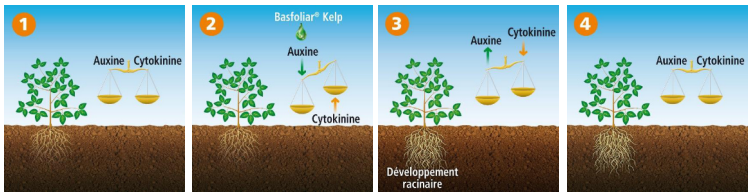

AUXINE

1. Apport **d'algue Ecklonia maxima** naturellement **riche** en **auxines**
2. La présence de la bactérie **Bacilus** (**amyloliquefaciens**)augmente naturellement la production d'auxines par la plante.

RÉSULTATS

L'action combinée de ces éléments créé un **déséquilibre** auxine/cytokinine. Le rééquilibre hormonale stimule activement l'émission de racines.

PHOSPHORE

La présence de ces deux éléments favorisera la **libération** du **phosphore** à des **températures basses** (<10°C).

RHIZO BIO : AMM 1171301. Renseignez vous sur les risques liés au produit en utilisant la notice de celui-ci et en vous référent aux indications sur le contenant. Il est impératif pour vous de vous protéger correctement lors de l'utilisation de ce type de produit.

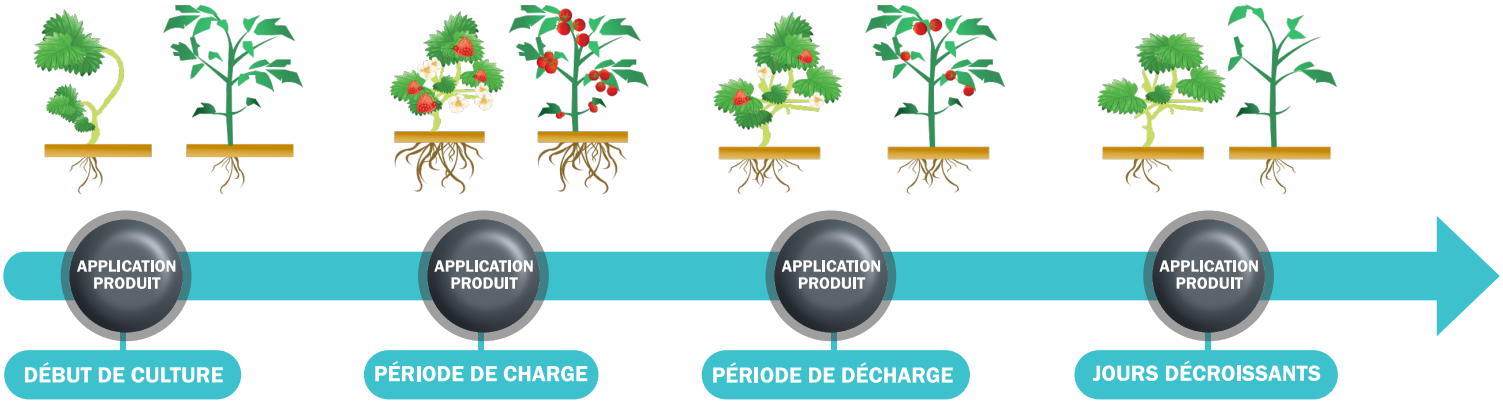

VOUS POUVEZ UTILISEZ LE PRODUIT 1, 2 ET 3 SÉPARÉMENT OU EN LES COMBINANT

2 BIOCLIM N

Utilisable en AGRICULTURE BIOLOGIQUE *En application du RCE n°834/2007

USAGE : FRAISES ET TOMATES

DOSAGE : 30L/Ha/mois en goutte à goutte **de Janvier à Mai**

Bioclim N vous permet de booster le systèmre racinaire. D'origine organique animale, Bioclim N apporte de l'azote sous la forme d'acides aminés directement assimilables par la plante. Ces acides aminés ont des rôles précis et essentiels dans la croissance et le développement de la plante.
Voici quelques exemples :

ARGININE : favorise la résistance aux maladies
ALANINE : cet acide a une action bénéfique pour la photosynthèse et pour le système racinaire.
GLYCINE ET PROLINE : régulateurs osmotiques naturels, renforcent les parois cellulaires.
GLUTAMATE : améliore la croissance végétative en début de culture.

3 BIOCLIM EVO

Utilisable en AGRICULTURE BIOLOGIQUE *En application du RCE n°834/2007

USAGE : FRAISES ET TOMATES

DOSAGE : 30L/Ha/mois en goutte à goutte ou foliaire 8L/Ha/semaine **à partir de Mai**

Le Bioclim EVO est composé à 50% de vinasse de betterave. Grâce sa forte concentration en glycine bétaïne, mais aussi en proline et alanine, Bioclim EVO va vous permettre de contrôler le stress de la plante.
Il interviendra ainsi efficacement pour limiter les problèmes physiologiques comme le cul noir, le tip burn ou tout autre problème lié à des conditions climatiques extrêmes (T°, Hr).
Son application peut être réalisée en foliaire ou en association avec vos autres traitements.

À utiliser en cas de hausse de température et/ou de stress hydrique

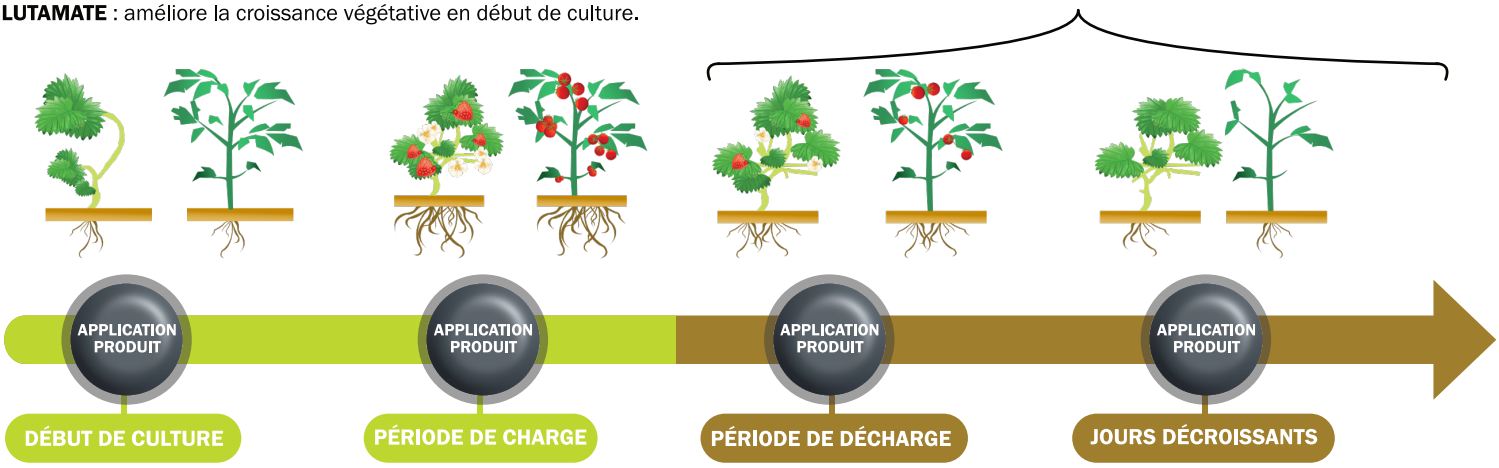

L'utilisateur est responsable de l'efficacité et de la sélectivité, dans le cas d'usages absents de l'étiquette du produit. Les homologations sont valables à date d'impression de ce document. L'utilisateur doit se référer par ses propres dispositions concernant les homologations sur des sites officiels.

MYCOUP

Symborg

MycoUp est un **inoculant biologique** conçu à partir du champignon formateur de mycorhizes, Glomus iranicum var tenuihypharum, qui agit en promouvant une colonisation mycorhizienne intense, qui **stimule une plus grande croissance radiculaire**, ce qui améliore l'efficience de l'absorption d'eau et de nutriments. On parvient ainsi à une plus grande activité physiologique, ce qui **augmente le rendement** des cultures **et la qualité des fruits.**

Utilisable en hors sol et pleine terre.

Utilisable en AGRICULTURE BIOLOGIQUE - En application du RCE n°834/2007

STIMULANTS

LG FOL

Engrais pour pulvérisation foliaire NFU 42.003.1

DISPONIBLE EN 10 L

PLUS DE RENDEMENT **COMMERCIALISABLE**
AMÉLIORE **L'EFFICACITÉ** DES **FONGICIDES**
AMÉLIORE LA **QUALITÉ** DU **PRODUIT FINI**
AMÉLIORE LA **TENUE EN CONSERVATION**

DES RÉSULTATS SUR PLUSIEURS PRODUCTIONS DISPONIBLES SUR SIMPLE DEMANDE :

- Solanacées : pommes de terre, tomates sous serre
- Cucurbitacées : melons, potimarrons
- Brassicacées : choux (fleurs, brocolis et pommés)
- Rosacées : fraises
- Alliacées : échalotes, oignons, poireaux
- Fabacées : haricots verts, pois légumes
- Ombellifères : carottes, persil
- Chénopodiacées : épinards, betteraves
- Composées : artichauts, laitues

Utilisable en AGRICULTURE BIOLOGIQUE - En application du RCE n°834/2007

UN PRODUIT le gall-corre LE SERVICE EN PLUS

Après une année d'utilisation sur mes tomates, je repars la saison prochaine avec le LG FOL. D'habitude, au mois de mai quand les plantes sont chargées en bouquets, on observe une décoloration des tomates due à des carences, cette année elles n'ont pas exprimé de symptôme.

Loïc CONAN - EARL de l'Europe - Plourivo (22) Producteur de tomates sous serre chauffée depuis 1998.

Retrouvez plus de témoignages sur www.vertal.fr

L'utilisateur est responsable de l'efficacité et de la sélectivité, dans le cas d'usages absents de l'étiquette du produit. Les homologations sont valables à date d'impression de ce document. L'utilisateur doit se référer par ses propres dispositions concernant les homologations sur des sites officiels.

STIMULATEUR
RACINAIRES ET FOLLICULAIRES

Timac AGRO

FERTIACTYL® RUBIS

FERTIACTYL® Rubis est spécialement conçu pour soutenir les productions maraîchères sous serre en floraison-fructification pour une productivité optimale des cultures. Il favorise la stimulation racinaire.

MAXIFRUIT

MAXIFRUIT®, Un soutien naturel de la plante pour favoriser toutes les voies de fructification. Une action complète et durable pour accompagner la plante de la mise à fruit au grossissement

FERTILEADER

La gamme FERTILEADER® est une gamme de biostimulants foliaires stimulateurs et antistress. Favorisent l'absorption des nutriments du sol. Optimisent le fonctionnement de la plante. Pallient aux carences.

L'utilisateur est responsable de l'efficacité et de la sélectivité, dans le cas d'usages absents de l'étiquette du produit. Les homologations sont valables à date d'impression de ce document. L'utilisateur doit se référer par ses propres dispositions concernant les homologations sur des sites officiels.

GAMME Stoller

BIOFORGE

UNE TECHNOLOGIE UNIQUE ET BREVETÉE FACE AU STRESS

QU'EST-CE QUE BIOFORGE ?
BIOFORGE est un produit fondé sur la technologie Stoller brevetée et appliquée au contrôle des processus de stress dus à la surproduction d'éthylène.
Après toute situation de stress, afin que les cultures repoussent, le déblocage du système hormonal de la plante par la baisse des teneurs excessives en éthylène est indispensable.

BÉNÉFICES DE BIOFORGE
Augmente la respiration et le métabolisme de la plante, en réactivant sa croissance.
Élimine les effets du stress et du blocage dus à l'excès d'éthylène produit à la suite du stress subi.
Retarde le vieillissement et la sénescence des plantes, tout en contribuant à les maintenir actives, fraîches et productives plus longtemps.

STIMULANTE PLUS

UNE CULTURE ÉQUILIBRÉE EST UNE GARANTIE DE SUCCÈS

QU'EST-CE QUE STIMULANTE PLUS ?
STIMULANTE PLUS est un produit unique sur le marché en raison de sa composition exclusive contenant des facteurs de très haute technologie fondée sur une profonde connaissance de la physiologie végétale.
La technologie Stoller présente dans le produit garantit dans la plante l'équilibre hormonal adéquat des trois hormones de croissance végétales (auxines, cytokinines et gibbérellines).

BÉNÉFICES DE STIMULANTE PLUS
Fixer les fleurs et les fruits lors de conditions climatiques défavorables.
Stimuler une croissance ordonnée, en réduisant la dominance apicale et en stimulant les bourgeons latéraux, ainsi que l'induction florale.
Augmenter la formation de racines secondaires et de leurs poils absorbants.
Faciliter la production des cytokinines naturelles suite au rétablissement de l'activité des racines.
Rétablir la dominance du système racinaire, véritable « cerveau » de la plante.

NITROPLUS STOLLER

PREND SOIN DU CERVEAU DE VOS PLANTES

QU'EST-CE QUE NITROPLUS STOLLER ?
NITROPLUS STOLLER est un produit fondé sur la technologie Stoller appliquée au maintien de la croissance continue du système racinaire, de sorte à stimuler la croissance ordonnée tant de la partie aérienne que du système racinaire.

BÉNÉFICES DE NITROPLUS STOLLER
Permet de contrôler les effets de la dominance apicale, en favorisant la croissance latérale.
Augmente et prolonge la production de cytokinines naturelles par la racine.
Favorise une meilleure activité racinaire et une plus grande capacité d'absorption de la racine.
Permet une utilisation plus efficace des ressources nutritionnelles et de l'irrigation.
Apporte un calcium très actif dans sa translocation, particulièrement dans les moments de faible évapotranspiration.

L'utilisateur est responsable de l'efficacité et de la sélectivité, dans le cas d'usages absents de l'étiquette du produit. Les homologations sont valables à date d'impression de ce document. L'utilisateur doit se référer par ses propres dispositions concernant les homologations sur des sites officiels.

REZIST

PROMOTEUR DES MÉCANISMES DE DÉFENSE NATURELLE CONTRE LE STRESS BIOTIQUE

QU'EST-CE QUE REZIST ?
REZIST est une solution naturelle spécialement conçue pour interagir avec le système de défense naturel de la plante. REZIST agit dans le système S.A.R favorisant la production de molécules de défense contre le stress biotique, réduisant ainsi les dommages causés aux cultures.

BÉNÉFICES DE REZIST
Active les molécules de défense naturelles impliquées dans le système S.A.R.
Minimise les dommages causés par le stress biotique.
Anticipe la récupération des cultures.
Augmente le rendement des cultures du fait de son meilleur état nutritionnel et sanitaire.
Adapté pour une utilisation en Agriculture Biologique.

FLOWER POWER

PROMOTEUR DE LA DIVISION CELLULAIRE POUR UN MEILLEUR DÉVELOPPEMENT ET CROISSANCE

QU'EST-CE QUE FLOWER POWER ?
FLOWER POWER induit la division cellulaire dans les nouveaux tissus de la plante, ce qui est idéal pour renforcer la formation des tissus reproducteurs de la plante (fleurs et fruits à l'état embryonnaire).

BÉNÉFICES DE FLOWER POWER
Optimise la qualité des fleurs (taille, couleur et fertilité).
Aide à rétablir la fertilité du pollen soumis à des situations de stress thermique (hautes températures).
Renforce la division cellulaire au stade de la formation embryonnaire des fruits. Ceci nous permet de créer un plus grand nombre de cellules pendant cette phase et ainsi d'atteindre un plus grand calibre final du fruit.
Réduit la dominance apicale de la plante et stimule les bourgeons latéraux, ce qui permet une croissance plus ordonnée et productive de la plante.

L'utilisateur est responsable de l'efficacité et de la sélectivité, dans le cas d'usages absents de l'étiquette du produit. Les homologations sont valables à date d'impression de ce document. L'utilisateur doit se référer par ses propres dispositions concernant les homologations sur des sites officiels.

PRODUITS		FRAISE	TOMATE	DESCRIPTIF	DOSAGE	RISQUES
FLUID'ANCRE 2			T	Fongicide bio (soufre) contre **l'oïdium**		AMM 84 00 215
BASTID	UAB		T	Solution de **Biocontrole** contre **l'oïdium**	4L/Ha	AMM 21 50 479
AMYLO-X	UAB	F	T	Bascillus amyloliquefaciens contre **l'oïdium** et **botrytis**	2.5Kg/Ha	AMM 21 60 841
JULIETTA	UAB	F	T	Fongicide de biocontrole à base de levure vivante. Souche saccharomyces cerevisime LA 502. Efficace sur **botrytis**		AMM 21 900 10
SERENADE MAX			T	SDN bascillus subtilis contre **botrytis**	2Kg/Ha	AMM 21 00 162
ARMICARB	UAB	F	T	Fongicide Biocontrole **oïdium** et **botrytis** (bicarbonate de K)	3Kg/Ha	AMM 21 10 059
PRESTOP	UAB	F	T	Fongicide Biocontrole contre **botrytis**	5Kg/Ha	AMM 21 20 177
SCOMRID			T	Fongicide aérosol contre **botrytis**	Voir technicien	AMM 21 60 321
CLEANEX		F	T	Renforcement de la plante et des **défenses contre les agressions fongiques**	10-20l /Ha 300L	PNPP
HOMEO SILICE		F	T	Fortifie les cellules. **Meilleure rétention de l'eau** dans les plantes	150g /Ha 300L	PNPP
FERTILEADER		F	T	Nombreux engrais riches en oligo pour **palier aux carences spécifiques des plantes.**	Voir technicien	NFU
THIOVIT	UAB	F		Fongicide multi-culture multi-usage contenant 80% de soufre sous forme micronisée.	7.5 KG /Ha	AMM 20 00 018
BOULLIE BORDELAISE	UAB	F	T	Fongicide de contact Protection contre maladies cryptogamiques et bactérioses de nombreuses cultures.	Voir technicien	AMM 20 10 509
HELIOCUIVRE	UAB	F		Fongicide cuprique liquide pour la protection des cultures légumières contre mildiou et bactérioses.	1L/Ha	AMM 99 00 227

Produits pour les professionnels, utilisez les produits phytopharmaceutiques avec précaution. Avant toute utilisation, lisez l'étiquette et les informations concernant les produits. Les homologations sont valables à date d'impression de ce document. L'utilisateur doit se référer par ses propres dispositions concernant les homologations sur des sites officiels. L'utilisateur est responsable de l'efficacité et de la sélectivité, dans le cas d'usages absents de l'étiquette du produit. Le Gall Corre est une entreprise agréée pour les activités de distribution de produits phytopharmaceutiques aux professionnels et non professionnels sous le numéro d'agrément BR00003.

PRODUITS	FRAISE	TOMATE	DESCRIPTIF	DOSAGE	RISQUES
ISONET T3		T	Confusion sexuelle sur TUTA absoluta	1000 diffuseurs /Ha	AMM 21 90 594
TETRACLEAN	F	T	PIVPP **répulsif acarien.**	60L/Ha	PNPP
PHÉROMONES • TUTA • CHRYSODEXIS ETC...		T T	Phéromones pour **piégeage** Technologie de diffusion brevetée et approuvée.	Voir technicien Système micro capsule	BIOCONTROLE
NATURALIS	F	T	Lutte contre les aleurodes, thrips et acariens. Souche beauveria bassiana.	1L/Ha	AMM 21 70 437
OÏKOS	F	T	Insecticide bio. Lutte contre chenilles, mouches, thrips et pucerons.	0.6-1.5L /Ha	AMM 21 89 996
INS UAB	F		PNPP / **action répulsive**	Voir technicien	PNPP
LIMOCIDE UAB	F	T	Insecticide à base d'essence d'orange.	1.5-3L /Ha	AMM 20 90 127
FLIPPER UAB	F	T	Insecticide Biocontrole.	1.5-2L /Ha	AMM 21 60 527
ERADICOAT	F	T	Insecticide à base de moltodextrine efficace sur **alarodes/acariens/pucerons**	2.5%	AMM 21 60 114
SCUTELLO	F	T	Bascillus thuringrensis Kurstaki **contre les chenilles**	1Kg/Ha	AMM 20 10 513
XENTARI UAB	F	T	Bascillus thuringrensis Aizawai **contre les chenilles**	1Kg/Ha	AMM 20 20 241
BOTANIGARD		T			AMM 21 70 780
SUCCESS 4 UAB	F	T	Insecticide de la famille des spinosynes.	0.2L/H	AMM 20 60 098
BFREE	F		Vigueur de la plante, éloignement des trips (réduit l'oviposition. Thrips		PNPP
PREFERAL		T	Insecticide biologique contre aleurodes.		AMM 20 10 206
NEEMAZAL		T	Insecticide à base d'extraits végétales		AMM 21 40 090

Produits pour les professionnels, utilisez les produits phytopharmaceutiques avec précaution. Avant toute utilisation, lisez l'étiquette et les informations concernant les produits. Les homologations sont valables à date d'impression de ce document. L'utilisateur doit se référer par ses propres dispositions concernant les homologations sur des sites officiels. L'utilisateur est responsable de l'efficacité et de la sélectivité, dans le cas d'usages absents de l'étiquette du produit. Le Gall Corre est une entreprise agréée pour les activités de distribution de produits phytopharmaceutiques aux professionnels et non professionnels sous le numéro d'agrément BR00003.

PRODUITS PHYTOPHARMACEUTIQUES

Avant toute utilisation, assurez-vous que celle-ci est indispensable. Privilégiez chaque fois que possible les méthodes alternatives et les produits présentant le risque le plus faible pour la santé humaine et animale et pour l'environnement, conformément aux principes de la protection intégrée, consultez http://agriculture.gouv.fr/ecophyto

FLUID ANCRE 2 AMM 84 00 215 SUBSTANCE ACTIVE soufre RISQUES : H317 Peut provoquer une allergie cutanée. H319 Provoque une sévère irritation des yeux. P272 Les vêtements de travail contaminés ne devraient pas sortir du lieu de travail.P280 Porter des gants de protection/des vêtements de protection/un équipement de protection des yeux/ du visage. P363 Laver les vêtements contaminés avant réutilisation.P302+P352 EN CAS DE CONTACT AVEC LA PEAU: laver abondamment à l'eau et au savon. P305+P351+P338 EN CAS DE CONTACT AVEC LES YEUX: rincer avec précaution à l'eau pendant plusieurs minutes. Enlever les lentilles de contact si la victime en porte et si elles peuvent être facilement enlevées. Continuer à rincer. P333+P313 En cas d'irritation ou d'éruption cutanée: consulter un médecin. P337+P313 Si l'irritation oculaire persiste: consulter un médecin. P501 Éliminer le contenu/récipient conformément à la réglementation nationale.

BASTID AMM 21 50 479 SUBSTANCE ACTIVE COS OGA RISQUES : P102 Tenir hors de portée des enfants P270 Ne pas manger, boire ou fumer en manipulant le produit. P280 Porter des gants de protection/des vêtements de protection/ un équipement de protection des yeux/ du visage. P501 Éliminer le contenu/récipient dans...

AMYLO-X AMM 21 60 841 SUBSTANCE ACTIVE Bacillus amyloliquefaciens ssp/ Plantarum strain D747 RISQUES : P261 - Éviter de respirer les poussières et les brouillards de pulvérisation. P280 - Porter des gants et un vêtement de protection. P333+P313 - En cas d'irritation ou d'éruption cutanée: consulter un médecin. P501 - Éliminer le contenu et le récipient comme un déchet dangereux conformément à la réglementation en vigueur

JULIETTA AMM 21 900 10 SUBSTANCE ACTIVE Saccharomyces cerevisiae souche LAS02 RISQUES : P102 Tenir hors de portée des enfants P103 Lire l'étiquette avant utilisation P234 Conserver uniquement dans l'emballage d'origine. P501 Éliminer le contenu/récipient dans une déchetterie ou par un organisme agréé.

SERENADE MAX AMM 21 00 162 SUBSTANCE ACTIVE Bacillus subtilis souche QST 713 RISQUES : EUH208 : Contient (nom de la substance sensibilisante). Peut produire une réaction allergique.

ARMICARB AMM 21 10 059 SUBSTANCE ACTIVE Hydrogénocarbonate de potassium RISQUES : P260 Ne pas respirer les poussières/fumées/gaz/brouillards/vapeurs/ aérosols. P262 Eviter tout contact avec les yeux, la peau ou les vêtements. P280 Porter des gants de protection/des vêtements de protection/ un équipement de protection des yeux/ du visage. P501 Éliminer le contenu/récipient dans une déchetterie ou par un organisme agréé.81 Porter des gants en nitrile EN 374-3 et un vêtement de travail en polyester 65%/coton 35% avec un grammage d'au moins 230 g/m² avec un traitement déperlant pendant les phases de mélange/chargement, d'application du produit et de nettoyage du matériel de pulvérisation. 83 Porter des EPI partiels (blouse) de catégorie III et de type PB (3) à porter par-dessus la combinaison, pendant les phases de mélange/chargement, d'application du produit et de nettoyage du matériel de pulvérisation. 84 Porter des lunettes norme EN 166 (CE, sigle 3), pendant les phases de mélange/chargement, d'application du produit et de nettoyage du matériel de pulvérisation. 86 Porter des bottes de protection certifiées EN 13 832-3, pendant les phases de mélange/chargement, d'application du produit et de nettoyage du matériel de pulvérisation.

PRESTOP AMM 21 20 177 SUBSTANCE ACTIVE Clonostachys rosea, souche J1446 RISQUES : Pour les informations concernant les phrases de prudence se référer à l'étiquetage du produit. P260 Ne pas respirer les poussières/les aérosols. P280 Porter des gants de protection/des vêtements de protection/un équipement de protection des yeux/ du visage (filtre PPF3 recommandé). P501 Éliminer le contenu/récipient en accord avec les règlements nationaux et locaux de gestion. P301 + P330 + P313 En cas d'ingestion : Rincer la bouche. Consulter un médecin. P302 + P352 + P332 + P313 En cas de contact avec la peau: Laver abondamment à l'eau et au savon. En cas d'irritation cutanée, consulter un médecin. P304 + P340 + P313 En cas d'inhalation: Transporter la victime à l'extérieur et la maintenir au repos dans une position où elle peut confortablement respirer. Consulter un médecin. P305 + P351 + P337 + P313 P309 + P311 En cas de contact avec les yeux: Rincer avec précaution à l'eau pendant plusieurs minutes. Si l'irritation oculaire persiste, consulter un médecin. EN CAS d'exposition ou d'un malaise : Appeler un CENTRE ANTIPOISON ou un médecin.

SCOMRID AMM 21 60 321 SUBSTANCE ACTIVE RISQUES : C2 : Lésions oculaires graves et irritation oculaire - Catégorie 2 C2 : Catégorie 2. TCC2 : Dangers pour le milieu aquatique - Danger chronique, catégorie 2. AT : Mention d'avertissement : Attention. H319 : Provoque une sévère irritation des yeux. H351 : Susceptible de provoquer le cancer. H411 : Toxique pour les organismes aquatiques, entraîne des effets à long terme. P210 Tenir à l'écart de la chaleur, des surfaces chaudes, des étincelles, des flammes nues et de toute autre source d'inflammation. Ne pas fumer. P251 Ne pas perforer, ni brûler, même après usage. P264 Se laver soigneusement après manipulation. P280 Porter des gants de protection/des vêtements de protection/ un équipement de protection des yeux/ du visage. P308 + P313 EN CAS d'exposition prouvée ou suspectée : consulter un médecin. P405 Garder sous clef. P410 + P412 Protéger du rayonnement solaire. Ne pas exposer à une température supérieure à 50 °C/ 122 °F. P501 Éliminer le contenu/récipient dans une déchetterie ou par un organisme agréé. CLASSES DE DANGER : Eye Irrit. 2 Lésions oculaires graves/irritation oculaire, catégorie de danger 2. Carc. 2 Cancérogénicité, catégorie de danger 2. Aquatic Chronic 2 Dangereux pour le milieu aquatique — Danger chronique, catégorie 2.

THIOVIT AMM 20 00 018 SUBSTANCE ACTIVE Imazalil RISQUES : P102 Tenir hors de portée des enfants. P234 Conserver uniquement dans l'emballage d'origine. P270 Ne pas manger, boire ou fumer en manipulant le produit. P273 Éviter le rejet dans l'environnement. P280 Porter des gants de protection/des vêtements de protection/ un équipement de protection des yeux/ du visage. P501 Éliminer le contenu/récipient dans une déchetterie ou par un organisme agréé. 1 Respectez les instructions d'utilisation pour éviter les risques pour l'homme et l'environnement. 81 Porter des gants en nitrile EN 374-3 et un vêtement de travail en polyester 65%/coton 35% avec un grammage d'au moins 230 g/m² avec un traitement déperlant pendant les phases de mélange/chargement, d'application du produit et de nettoyage du matériel de pulvérisation. 83 Porter des EPI partiels (blouse) de catégorie III et de type PB (3) à porter par-dessus la combinaison, pendant les phases de mélange/chargement, d'application du produit et de nettoyage du matériel de pulvérisation. 84 Porter des lunettes norme EN 166 (CE, sigle 3), pendant les phases de mélange/chargement, d'application du produit et de nettoyage du matériel de pulvérisation. 85 En cas de risque d'exposition à des particules pulvérisées, porter un demi-masque filtrant à particules (EN 149) ou demi-masque connecté à un filtre à particules (EN 140 + 143), pendant les phases de mélange/chargement, d'application du produit et de nettoyage du matériel de pulvérisation. Le masque doit être stocké à l'extérieur de la cabine. 86 Porter des bottes de protection certifiées EN 13 832-3, pendant les phases de mélange/chargement, d'application du produit et de nettoyage du matériel de pulvérisation.

BOULLIE BORDELAISE AMM 20 10 509 SUBSTANCE ACTIVE Sulfate de cuivre RISQUES : P101 En cas de consultation d'un médecin, garder à disposition le récipient ou l'étiquette. P102 Tenir hors de portée des enfants. P270 Ne pas manger, boire ou fumer en manipulant ce produit. P273 Éviter le rejet dans l'environnement. P391 Recueillir le produit répandu. .P501Eliminer le contenu/récipient dans une déchetterie ou par un organisme agréé.

HELIOCUIVRE AMM 99 00 227 SUBSTANCE ACTIVE Hydroxyde de cuivre RISQUES : Xn : Nocif N : Dangereux pour l'environnement. R22 : Nocif en cas d'ingestion R38 : Irritant pour la peau R41 : Risque de lésions oculaires graves R50/53 : Très toxique pour les organismes aquatiques, peut entraîner des effets néfastes à long terme pour l'environnement aquatique. H302 Nocif en cas d'ingestion. H315 Provoque une irritation cutanée. H318 Provoque de graves lésions des yeux. H410 Très toxique pour les organismes aquatiques, entraîne des effets néfastes à long terme. P270 Ne pas manger, boire ou fumer en manipulant le produit. P273 Éviter le rejet dans l'environnement. P280 Porter des gants de protection/des vêtements de protection/ un équipement de protection des yeux/ du visage. P310 Appeler immédiatement un CENTRE ANTIPOISON/un médecin. P301 + P312 EN CAS D'INGESTION: Appeler un CENTRE ANTIPOISON/un médecin/ .../en cas de malaise. P302 + P352 EN CAS DE CONTACT AVEC LA PEAU: Laver abondamment à l'eau. P305 + P351 + P338 EN CAS DE CONTACT AVEC LES YEUX: Rincer avec précaution à l'eau pendant plusieurs minutes. Enlever les lentilles de contact si la victime en porte et si elles peuvent être facilement enlevées. Continuer à rincer. P501 Éliminer le contenu/récipient dans une déchetterie ou par un organisme agréé.CLASSES DE DANGER Acute Tox. 4_ora Toxicité aiguë (par voie orale), catégorie de danger 4. Skin Irrit. 2. Corrosif/irritant pour la peau, catégorie de danger 2. Eye Dam. 1 Lésions oculaires graves/irritation oculaire, catégorie de danger 1. Aquatic Acute 1 Dangereux pour le milieu aquatique — Danger aigu, catégorie 1. Aquatic Chronic 1 Dangereux pour le milieu aquatique — Danger chronique, catégorie 1.

ATTENTION, LES RÉGLEMENTATION SUIVANTES S'APPLIQUENT À TOUS LES PRODUITS PHYTOPHARMACEUTIQUES ÉNONCÉS CI-DESSUS : EUH 401 Respectez les instructions d'utilisation pour éviter les risques pour la santé humaine et l'environnement. SP1 Ne pas polluer l'eau avec le produit ou son emballage. (Ne pas nettoyer le matériel d'application près des eaux de surface./ Éviter la contamination via les systèmes d'évacuation des eaux à partir des cours de ferme ou des routes). SPe3 Pour protéger les organismes aquatiques/les plantes non cibles/les arthropodes non cibles/les insectes, respecter une zone non traitée de (distance à préciser) par rapport à la zone non cultivée adjacente/aux points d'eau

Produits pour les professionnels, utilisez les produits phytopharmaceutiques avec précaution. Avant toute utilisation, lisez l'étiquette et les informations concernant les produits. Les homologations sont valables à date d'impression de ce document. L'utilisateur doit se référer par ses propres dispositions concernant les homologations sur des sites officiels. L'utilisateur est responsable de l'efficacité et de la sélectivité, dans le cas d'usages absents de l'étiquette du produit. Le Gall Corre est une entreprise agréée pour les activités de distribution de produits phytopharmaceutiques aux professionnels et non professionnels sous le numéro d'agrément BR00003.

ISONET T 3 AMM 21 90 594 SUBSTANCE ACTIVE (E,Z,Z)-3,8,11-tétradécatrien-1-yl acétate RISQUES C2 : Corrosion cutanée/irritation cutanée - Catégorie 2 TAC1 : Dangers pour le milieu aquatique - Danger aigu, catégorie 1 TCC1 : Dangers pour le milieu aquatique - Danger chronique, catégorie 1 AT : Mention d'avertissement : Attention AT : Mention d'avertissement : Attention AT : Mention d'avertissement : Attention H315 : Provoque une irritation cutanée H400 : Très toxique pour les organismes aquatiques H410 : Très toxique pour les organismes aquatiques, entraîne des effets néfastes à long terme P102 Tenir hors de portée des enfants P270 Ne pas manger, boire ou fumer en manipulant le produit P273 Éviter le rejet dans l'environnement P280 Porter des gants de protection/des vêtements de protection/ un équipement de protection des yeux/ du visage. P302 + P352 EN CAS DE CONTACT AVEC LA PEAU: Laver abondamment à l'eau/... P332 + P313 En cas d'irritation cutanée: Demander un avis médical/ Consulter un médecin. P501 Éliminer le contenu/récipient dans une déchetterie ou par un organisme agréé.

NATURALIS AMM 21 70 437 SUBSTANCE ACTIVE Beauveria bassiana souche ATCC 74040 RISQUES P102 Tenir hors de portée des enfants P260 Ne pas respirer les poussières/fumées/gaz/brouillards/vapeurs/ aérosols P270 Ne pas manger, boire ou fumer en manipulant le produit P280 Porter des gants de protection/des vêtements de protection/ un équipement de protection des yeux/ du visage P501 Éliminer le contenu/récipient dans une déchetterie ou par un organisme agréé.

OÏKOS AMM 21 89 996 SUBSTANCE ACTIVE Azadirachtin RISQUES H317 : Peut provoquer une allergie cutanée H361d : Susceptible de nuire au foetus H410 : Très toxique pour les organismes aquatiques, entraîne des effets néfastes à long terme Pour les informations concernant les phrases de prudence se référer à l'étiquetage du produit.

LIMOCIDE AMM 20 90 127 SUBSTANCE ACTIVE Huile essentielle d'orange RISQUES C4 : Toxicité aiguë par inhalation - Catégorie 4 C2 : Lésions oculaires graves et irritation oculaire - Catégorie 2 TCC2 : Dangers pour le milieu aquatique - Danger chronique, catégorie 2 AT : Mention d'avertissement : Attention AT : Mention d'avertissement : Attention H319 : Provoque une sévère irritation des yeux H332 : Nocif par inhalation H411 : Toxique pour les organismes aquatiques, entraîne des effets à long terme. P101 En cas de consultation d'un médecin, garder à disposition le récipient ou l'étiquette P102 Tenir hors de portée des enfants P261 Éviter de respirer les poussières/fumées/ gaz/brouillards/ vapeurs/aérosols. P280 Porter des gants de protection/des vêtements de protection/ un équipement de protection des yeux/ du visage. P305 + P351 + P338 EN CAS DE CONTACT AVEC LES YEUX: Rincer avec précaution à l'eau pendant plusieurs minutes. Enlever les lentilles de contact si la victime en porte et si elles peuvent être facilement enlevées. Continuer à rincer. P337 + P313 Si l'irritation oculaire persiste : consulter un médecin P502 Consulter le fabricant ou le fournisseur pour des informations relatives à la récupération ou au recyclage Eye Irrit. 2 Lésions oculaires graves/irritation oculaire, catégorie de danger 2 Acute Tox. 4_inha Toxicité aiguë (par inhalation), catégorie de danger 4 Aquatic Chronic 2 Dangereux pour le milieu aquatique — Danger chronique, catégorie 2 SPe6 Afin de protéger les oiseaux et les mammifères sauvages, récupérer tout produit accidentellement répandu. SPe8 Dangereux pour les abeilles. Pour protéger les abeilles et autres insectes pollinisateurs, ne pas appliquer durant la floraison. Ne pas utiliser en présence d'abeilles. Ne pas appliquer lorsque des adventices en fleur sont présentes.

FLIPPER AMM 21 60 527 SUBSTANCE ACTIVE acides gras C7-C20 sels de potassium RISQUES C2 : Corrosion cutanée/irritation cutanée - Catégorie 2 C2 : Lésions oculaires graves et irritation oculaire - Catégorie 2 TCC3 : Dangers pour le milieu aquatique - Danger chronique, catégorie 3 C3 : Toxicité spécifique pour certains organes cibles à la suite d'une exposition unique - Catégorie 3 : effets narcotique DA : Mention d'avertissement : Danger H315 : Provoque une irritation cutanée H319 : Provoque une sévère irritation des yeux H335 : Peut irriter les voies respiratoires H412 : Nocif pour les organismes aquatiques, entraîne des effets néfastes à long terme P261 Éviter de respirer les poussières/fumées/ gaz/brouillards/ vapeurs/aérosols. P264 Se laver... soigneusement après manipulation P273 Éviter le rejet dans l'environnement P280 Porter des gants de protection/des vêtements de protection/ un équipement de protection des yeux/ du visage. P304 + P340 EN CAS D'INHALATION: Transporter la personne à l'extérieur et la maintenir dans une position où elle peut confortablement respirer. P337 + P313 Si l'irritation oculaire persiste : consulter un médecin P403 + P233 Stocker dans un endroit bien ventilé. Maintenir le récipient fermé de manière étanche. P501 Éliminer le contenu/récipient dans une déchetterie ou par un organisme agréé.

ERADICOAT AMM 21 60 114 SUBSTANCE ACTIVE Maltodextrine RISQUES C2 : Lésions oculaires graves et irritation oculaire - Catégorie 2 TCC3 : Dangers pour le milieu aquatique - Danger chronique, catégorie 3 AT : Mention d'avertissement : Attention H319 : Provoque une sévère irritation des yeux H412 : Nocif pour les organismes aquatiques, entraîne des effets néfastes à long terme P264 Se laver... soigneusement après manipulation P280 Porter des gants de protection/des vêtements de protection/ un équipement de protection des yeux/ du visage. P305 + P351 + P338 EN CAS DE CONTACT AVEC LES YEUX: Rincer avec précaution à l'eau pendant plusieurs minutes. Enlever les lentilles de contact si la victime en porte et si elles peuvent être facilement enlevées. Continuer à rincer. P337 + P313 Si l'irritation oculaire persiste : consulter un médecin P501 Éliminer le contenu/récipient dans...

SCUTELLO AMM SUBSTANCE ACTIVE Bacillus thuringiensis subsp. kurstaki SOUCHE: ABTS 351 Collection de culture RISQUES EUH 210 Fiche de données de sécurité disponible sur demande. P261 Éviter de respirer les poussières/fumées/ gaz/brouillards/ vapeurs/aérosols. P280 Porter des gants de protection/des vêtements de protection/ un équipement de protection des yeux/ du visage. P302 + P352 EN CAS DE CONTACT AVEC LA PEAU: Laver abondamment à l'eau.

XENTARI AMM 20 20 241 SUBSTANCE ACTIVE Bacillus thuringiensis sérotype H 7 540 g/kg RISQUES H319 Provoque une sévère irritation des yeux P280 Porter des gants de protection/des vêtements de protection/ un équipement de protection des yeux/ du visage. P337 + P313 Si l'irritation oculaire persiste : consulter un médecin Eye Irrit. 2 Lésions oculaires graves/irritation oculaire, catégorie de danger 2. 40 Contient du Bacillus thuringiensis, var. kurstaki (substance sensibilisante). Peut déclencher une réaction allergique

BOTANIGARD AMM 21 70 780 SUBSTANCE ACTIVE Beauveria bassiana souche GHA 4.4 10 exp 10 ufc/g RISQUES EUH 210 Fiche de données de sécurité disponible sur demande. P261 Éviter de respirer les poussières/fumées/ gaz/brouillards/ vapeurs/aérosols. P280 Porter des gants de protection/des vêtements de protection/ un équipement de protection des yeux/ du visage. P333 + P313 En cas d'irritation ou d'éruption cutanée : consulter un médecin P501 Éliminer le contenu/récipient dans une déchetterie ou par un organisme agréé.

SUCCESS 4 AMM 20 60 098 SUBSTANCE ACTIVE Spinosad 480 g/l RISQUES H410 Très toxique pour les organismes aquatiques, entraîne des effets néfastes à long terme EUH 208 Contient [nom de la substance sensibilisante]. Peut produire une réaction allergique. P391 Recueillir le produit répandu P501 Éliminer le contenu/récipient dans une déchèterie ou par un organisme agréé. SPe8 Dangereux pour les abeilles. Pour protéger les abeilles et autres insectes pollinisateurs, ne pas appliquer durant la floraison. Ne pas utiliser en présence d'abeilles. Ne pas appliquer lorsque des adventices en fleur sont présentes. SPe8.10 Dangereux pour les abeilles. Ne pas utiliser en présence d'abeilles. Pour protéger les abeilles et autres insectes pollinisateurs, ne pas appliquer moins de 7 jours après la floraison, et pendant la période de production des exsudats. SPe8.2 Dangereux pour les abeilles. Pour protéger les abeilles et autres insectes pollinisateurs, ne pas appliquer pendant les périodes de production d'exsudats. Ne pas utiliser en présence d'abeilles. Ne pas appliquer lorsque des adventices en fleur sont présentes. SPe8.9 Dangereux pour les abeilles. Ne pas utiliser en présence d'abeilles. Pour protéger les abeilles et autres insectes pollinisateurs, ne pas appliquer durant la période de floraison ainsi que moins de 7 jours avant le début de la floraison et pendant les périodes de production d'exsudats. Ne pas appliquer lorsque les adventices en fleur sont présentes ou enlever les adventices avant leur floraison.

PREFERAL AMM 20 10 206 SUBSTANCE ACTIVE Paecilomyces fumosoroseus 200 g/kg RISQUES EUH 208 Contient [nom de la substance sensibilisante]. Peut produire une réaction allergique. P102 Tenir hors de portée des enfants P260 Ne pas respirer les poussières/fumées/gaz/brouillards/vapeurs/ aérosols P262 Eviter tout contact avec les yeux, la peau ou les vêtements P270 Ne pas manger, boire ou fumer en manipulant le produit P280 Porter des gants de protection/des vêtements de protection/ un équipement de protection des yeux/ du visage. P284 [Lorsque la ventilation du local est insuffisante] porter un équipement de protection respiratoire. P501 Éliminer le contenu/récipient dans une déchetterie ou par un organisme agréé.

NEEMAZAL AMM 21 40 090 SUBSTANCE ACTIVE Azadirachtine 1 % RISQUES H361d Susceptible de nuire au fœtus. H411 Toxique pour les organismes aquatiques, entraîne des effets néfastes à long terme EUH 208 Contient [nom de la substance sensibilisante]. Peut produire une réaction allergique. P101 En cas de consultation d'un médecin, garder à disposition le récipient ou l'étiquette P102 Tenir hors de portée des enfants P264 Se laver soigneusement après manipulation P270 Ne pas manger, boire ou fumer en manipulant le produit P273 Éviter le rejet dans l'environnement P280 Porter des gants de protection/des vêtements de protection/ un équipement de protection des yeux/ du visage. P391 Recueillir le produit répandu P405 Garder sous clef P501 Éliminer le contenu/récipient dans une déchetterie ou par un organisme agréé.

ATTENTION, LES RÉGLEMENTATION SUIVANTES S'APPLIQUENT À TOUS LES PRODUITS PHYTOPHARMACEUTIQUES ÉNONCÉS CI-DESSUS : EUH 401 Respectez les instructions d'utilisation pour éviter les risques pour la santé humaine et l'environnement. SP1 Ne pas polluer l'eau avec le produit ou son emballage. (Ne pas nettoyer le matériel d'application près des eaux de surface./ Éviter la contamination via les systèmes d'évacuation des eaux à partir des cours de ferme ou des routes). SPe3 Pour protéger les organismes aquatiques/les plantes non cibles/les arthropodes non cibles/les insectes, respecter une zone non traitée de (distance à préciser) par rapport à la zone non cultivée adjacente/aux points d'eau

Produits pour les professionnels, utilisez les produits phytopharmaceutiques avec précaution. Avant toute utilisation, lisez l'étiquette et les informations concernant les produits. Les homologations sont valables à date d'impression de ce document. L'utilisateur doit se référer par ses propres dispositions concernant les homologations sur des sites officiels. L'utilisateur est responsable de l'efficacité et de la sélectivité, dans le cas d'usages absents de l'étiquette du produit. Le Gall Corre est une entreprise agréée pour les activités de distribution de produits phytopharmaceutiques aux professionnels et non professionnels sous le numéro d'agrément BR00003.

ZOOM SUR

Isonet® T est un diffuseur de phéromone avec réservoir. Il est constitué de deux tubes parallèles en polymères rouges. L'un contient l'analogue synthétique du bouquet phéromonal de *Tuta absoluta*, et le deuxième contient un fil d'aluminium qui permet le positionnement du diffuseur dans la serre. Dans les serres traitées avec **Isonet® T**, la phéromone est libérée de manière homogène dans l'air. Les diffuseurs **Isonet® T** ont été spécialement conçus pour permettre une libération durable de phéromone de *T. absoluta* également dans différentes conditions de température et de vitesse du vent.

Isonet® T 3

Une nouvelle approche pour maîtriser *Tuta absoluta*

Pour vérifier et maîtriser la densité de population de *T. absoluta*, des pièges à phéromone sont installés à l'intérieur et à l'extérieur de la serre.

Ces pièges, composés d'un leurre à réservoir de phéromone, permettent de contrôler la présence des ravageurs sur une période de 10 à 12 semaines, selon la température.

Avantages d'Isonet® T

- Haute efficacité
- Inoffensif pour les bourdons et abeilles
- Autorisé en Agriculture Biologique
- Pas de limite maximale autorisée concernant les résidus de pesticide (LMR)
- Pas de délai avant récolte (DAR)
- Peut être utilisé en association avec les méthodes de lutte biologique et chimique

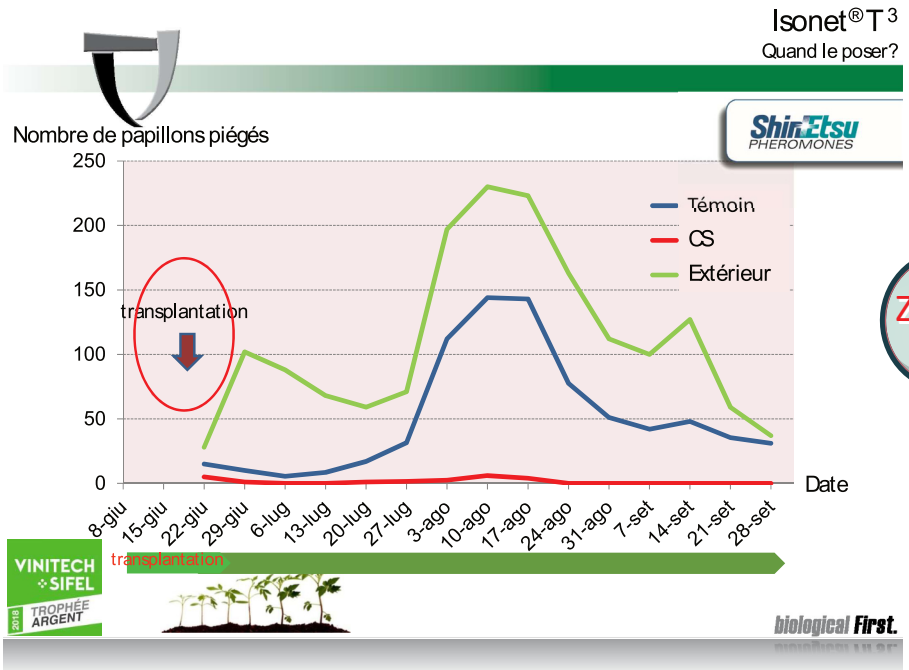

Produits pour les professionnels, utilisez les produits phytopharmaceutiques avec précaution. Avant toute utilisation, lisez l'étiquette et les informations concernant les produits. Les homologations sont valables à date d'impression de ce document. L'utilisateur doit se référer par ses propres dispositions concernant les homologations sur des sites officiels. L'utilisateur est responsable de l'efficacité et de la sélectivité, dans le cas d'usages absents de l'étiquette du produit. Le Gall Corre est une entreprise agréée pour les activités de distribution de produits phytopharmaceutiques aux professionnels et non professionnels sous le numéro d'agrément BR00003.

PROTECTION BIOLOGIQUE INTÉGRÉE

biobest® SUSTAINABLE CROP MANAGEMENT

P.B.I

RAVAGEUR	AUXILIAIRE	NOM DU PRODUIT	DESCRIPTIF	DOSE
Aleurodes	Encarsia formosa	Encarsia system	Parasitoïde actif sur les stades larvaires	2 à 4/m2
	Eretmocerus eremicus + Encarsia formosa	Eretmix system		3 à 5/m2
	Eretmocerus mundus	Mundus system		3 à 6/m2
	Macrolophus caliginosus	Macrolophus system	Punaises prédatrices de larves	0,5 à 1,5/m2
	Amblyseius swirskii	Swirskii vrac	Acariens prédateurs d'oeufs et de larves	25 à 50/m2
		Swirskii breeding system		1/2 m2
		NUTRIMAC MIX	Nourriture pour macrolophus. Oeufs d'Artemia mélangés à des oeufs d'Ephestia.	300 g/Ha
Pucerons	Adalia bipunctata		Oeuf de coccinelle prédatrice	10 à 15/foyer
	Aphidoletes aphidimyza	Aphidoletes system	Cecidomyie prédatrice	0,5 à 1/m2
	Chrysopa carnea	Chrysopa system	Larve prédatrice	10 à 15/foyer
	Aphelinus abdominalis	Aphelinus system	Parasitoïde actif sur tous les stades	10/foyer
	Aphidius colemani	Aphidius system		0,5/m2
	Aphidius ervi	Ervi system		0,25/m2
	Aphidius colemani + Aphidius ervi	Aphidius-mix system		0,25 à 0,5/m2
Thrips	Amblyseius cucumeris	Amblyseius vrac	Acarien prédateur de larves	50 à 100/m2
		Amblyseius vermiculite system		
		ABS - ASR		1/2 m2
	Hypoaspis miles	Hypoaspis system	Acarien prédateur de pupes (substrat)	100 à 150/m2
	Amblyseius swirskii	Swirskii system	Acarien prédateur d'oeufs et de larves	25 à 50/m2
		Swirskii breeding system		1/2 m2
	Orius laevigatus	Orius system	Punaise prédatrice	1 à 2/m2
		NUTRIMITE	Pollen. - Nourriture artificielle à base de pollen sélectionné, pour le nourrissage de certains acariens prédateurs comme Amblyseius swirskii, Amblyseius californicus et Amblyseius andersoni.	
Tetranyques	Amblyseius andersoni	Andersoni system	Acarien prédateur de tous les stades	20 à 50/m2
		Andersoni breeding system		1/2 m2
	Amblyseius californicus	Californicus system		4 à 6/m2
				1 à 2/m2
	Phytoseiulus persimilis	Phytoseiulus system		3 à 6/m2
	Cryptolaemus montrouzieri	Cryptolaemus system	Coccinelle prédatrice de cochenilles farineuses	5 à 10/foyer
	Leptomastix dactylopii	Leptomastix system	Parasitoïde de cochenilles farineuses	1/m2
	Microterys flavus	Microterys flavus	Parasitoïde des cochenilles lécanines	0,25/m2
	Metaphycus flavus	Flavus system		
	Exochomus quadripustulatus	Exochomus quadripustulatus	Coccinelle prédatrice de Cochenilles pulvinaires et diaspines	5 à 10/foyer

L'utilisateur est responsable de l'efficacité et de la sélectivité, dans le cas d'usages absents de l'étiquette du produit. Les homologations sont valables à date d'impression de ce document. L'utilisateur doit se référer par ses propres dispositions concernant les homologations sur des sites officiels.

biobest®
SUSTAINABLE CROP MANAGEMENT

NÉMATODES

RAVAGEUR	AUXILIAIRE	NOM DU PRODUIT	DESCRIPTIF	DOSE
Sciarides	Steinernema feltiae	Steinernema system	Nématodes actives	0.5 à 1 million/m²
Otiorrhynques	Steinernema kraussei	Kraussei system	sur les stades larvaires	1 million/m²
Vers blancs	Heterorhabditis bacteriophora	Heterorhabditis system	(substrats)	
Tipules	Steinernema carpocapsae	B-Green		0.5 million/m²
Limaces	Phasmarhabditis hermaphrodita	Phasmarhabditis system	Nématodes actives	

Heterorhabditis bacteriophora

Steinernema carpocapsae

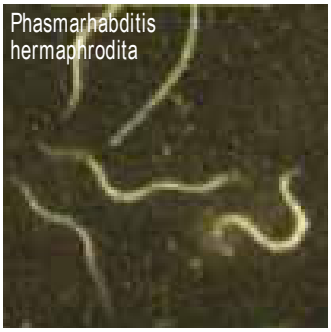
Phasmarhabditis hermaphrodita

BIOPESTICIDES

RAVAGEUR	AUXILIAIRE	NOM DU PRODUIT	DESCRIPTIF	DOSE
Aleurodes	Paecilomyces fumosoroseus	Preferal	Champignon entomapathogène actif sur les larves	1g/litre
Lépidoptères	Bacillus thuringiensis kurstaki	Dipel DF	Bactérie active sur les stades chenilles	0.750 kg/Ha
	Bacillus thuringiensis azawaï	Xentari		1 kg/Ha

Paecilomyces fumosoroseus

Bacillus thuringiensis

Cochenille farineuse

Aphelinus abdominalis

Amblyseius cucumeris

Adalia bipunctata

L'utilisateur est responsable de l'efficacité et de la sélectivité, dans le cas d'usages absents de l'étiquette du produit. Les homologations sont valables à date d'impression de ce document. L'utilisateur doit se référer par ses propres dispositions concernant les homologations sur des sites officiels.

le gall-corre
LE SERVICE EN PLUS

PHÉROMONES

RAVAGEURS

RAVAGEUR	AUXILIAIRE	NOM DU PRODUIT	DESCRIPTIF	DOSE
Thrips	Capsules	Thripher	Attractif mâles et femelles	1/100 m²
Cochenile	Capsules	Plapococcus ciltri	Attractif mâles	1/500 m²
Duponchelia fovealis	Capsules	Duponchelia fovealis	Attractif mâles	1/500 m²
Drosophyla Suzukii	Capsules	Drosotrap	Substance alimentaire	
Processionnaire du pin	Capsules	Thaumetopea pityocampa	Attractif mâles	1/2 à 3 pins
Processionnaire du chêne	Capsules	Thaumetopea processionea	Attractif mâles	1/2 chênes
Tuta absoluta	Capsules	Tuta absoluta	Attractif mâles	1/2500 m²

PIÈGES

NOM DU PRODUIT	DESCRIPTIF	DOSE
Panneaux englués	Bugscan colle	25 x 10 cm jaune et bleu
	classique ou sèche	25 x 40 jaune et bleu
Rouleaux englués	Rollscan	15 cm x100 m jaune et bleu
		30cm x100 m jaune et bleu
Pièges à phéromones	Piège Delta	Piège + 4 fonds englués
	Piège "Funel"	Piège entonnoir - lépidoptères
	Piège "Mc Phail"	Piège diptères
	Piège "Tutasan"	Piège Tuta Absoluta

Nouveau système NHS 25x20 colle classique (système d'accrochage rapide exclusif).

L'utilisateur est responsable de l'efficacité et de la sélectivité, dans le cas d'usages absents de l'étiquette du produit. Les homologations sont valables à date d'impression de ce document. L'utilisateur doit se référer par ses propres dispositions concernant les homologations sur des sites officiels.

UNIVERS biobest SUSTAINABLE CROP MANAGEMENT

RUCHES POLLINISATION ET LUTTE

PREMIUM HIVE
Ruche de pollinisation 6 à 8 semaines

MEDIUM HIVE
Ruche de pollinisation 4 à 6 semaines

FLYING DOCTORS
Ruche de pollinisation 4-6 semaines et application automatique de fongicides biologiques.

STIMULANTS ET BIOCONTROLE

ASPERELLO

- Fongicide AB.
- Forme une barrière contre les pathogènes.
- Soutient la croissance des racines saines.

BLUE STIM

- Une application toutes les 3/4 semaines par goutte à goutte ou pulvérisateur
- Protège les végétaux contre les conditions extrêmes.
- Améliore également la conservation des fruits.

L'utilisateur est responsable de l'efficacité et de la sélectivité, dans le cas d'usages absents de l'étiquette du produit. Les homologations sont valables à date d'impression de ce document. L'utilisateur doit se référer par ses propres dispositions concernant les homologations sur des sites officiels.

STIMULANTS ET BIOCONTROLE

ZOOM SUR

Utilisable en AGRICULTURE BIOLOGIQUE *En application du RCE n°834/2007

GAIA SOL :

Poudre hydrosoluble s'appliquant en goutte à goutte sur tous les types de sol. GAIA SOL contribue à stimuler les décences naturelles des plantes renforçant ainsi la vigueur. Il améliore la biodisponibilité des éléments, le cycle de la matière organique et le développement racinaire.

Utilisable en AGRICULTURE BIOLOGIQUE *En application du RCE n°834/2007

BIOSTARTER :

Poudre hydrosoluble s'appliquant par pulvérisation sur tous les types de sol. BIOSTARTER contribue à stimuler la croissance de la plante grâce à son action biofertilisante.

EXEMPLE PROGRAMME

PROGRAMME FRAISE PRECOSE GARIGUETTE

	Produits	Semaines (à adapter)																													
		Plantation			Croissance									1 ere récolte								2eme récolte									
		6	7	8	9	10	11	12	13	14	15	16	17	18	19	20	21	22	23	24	25	26	27	28	29	30	31	32	33	34
SOL	BIOSTARTER 1kg/ha Dans les 15 jours après plantation	☆ 1 kg									☆ 1 kg									☆ 1 kg										
SDN	SEVE DEFENSE 15 L/ha		☆		☆				☆		☆		☆				<----- Si nécessaire reprendre le programme------->													
ENG	FLORESTART 5 kg/ha semaine ~~Fertirigatio~~ ~~o~~ 4 sem.															☆	☆	☆	☆						Si remontante souhaité					
FONG	CLEANHEX 10-20 L/ha Risque oïdium élevé : 15 L/ha Curatif : 20 L/ha			☆ 15L		☆ 15L				☆		☆	<----- Si nécessaire ------->																	
INS	INS 7,5 % de la bouillie T > 20°C, idéal à 22-28°C			☆				☆						☆			☆					<----- Si nécessaire ------->								
	BFREE 20 L/ha														☆	☆		☆	☆			<----- Si nécessaire ------->								

L'utilisateur est responsable de l'efficacité et de la sélectivité, dans le cas d'usages absents de l'étiquette du produit. Les homologations sont valables à date d'impression de ce document. L'utilisateur doit se référer par ses propres dispositions concernant les homologations sur des sites officiels.

2GROW

ZOOM SUR

DES CAPTEURS POUR COMMUNIQUER AVEC LES PLANTES

Les nœuds recueillent des données sur les plantes et le climat et les transmettent à une station de base. Ici, les données sont envoyées au service Phytosense Cloud via le réseau 4G pour être traitées et présentées de manière lisible.

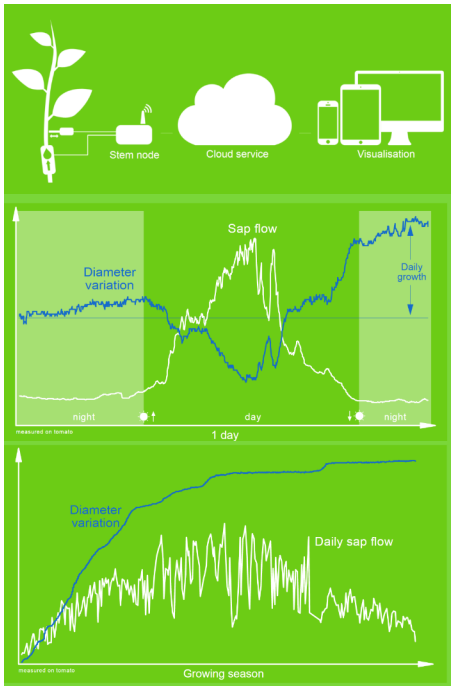

Graphiques types recueillis par les capteurs

Les capteurs **2GROW** se composent d'un capteur de flux de sève et d'un capteur de variation de diamètre de tige.

Les capteurs mesurent la réaction de la plante face aux changements climatiques (irrigation , chauffage...) .Ils peuvent être installés sur la plante tout au long de l'année sur plantes herbacées ou ligneuse (vigne...).

Utilisables en intérieur comme en extérieur. Relevés graphiques utilisables sur de nombreux logiciels résultats cumulables sur les courbes irrigation, rayonnement en serre.

UN SYSTÈME AUX MULTIPLES QUALITÉS

ZOOM SUR

AQUA4D IRRIGATION

Améliore la rétention d'eau dans le sol. Favorise les économies d'engrais. Réduit la salinité du sol. Améliore le développement racinaire. Réduit le cycle des semis

Permet l'irrigation avec des eaux salines. Élimine les dépôts minéraux y organiques, goutteurs ne bouchent plus.

Nématostatique: Réduit la population de nématodes à un niveau acceptable sans produits chimiques.

Applications de l'Aqua 4D

le gall-corre
LE SERVICE EN PLUS

BlueSense™ Water Care Solutions

UNE TECHNOLOGIE UNIQUE POUR LA DÉSINFECTION DE L'EAU

Basée sur le principe de l'électrolyse de l'eau, **OXAQUA** se démarque des technologies existantes par l'absence de besoin d'ajout d'un quelconque précurseur chimique comme le chlorure de sodium pour désinfecter en ligne jusqu'à 10 m3/h d'eau potable et créer un résiduel d'oxydant jusqu'au robinet de l'utilisateur final.

OXAQUA utilise les chlorures naturellement présents dans l'eau à traiter afin de générer à la demande et sur site jusqu'à 2 ppm de chlore libre sous la forme d'acide hypochloreux, un puissant agent oxydant et désinfectant utilisé pour la prévention du développement des bactéries, virus, algues et autres moisissures dans les réseaux d'eau potable ou d'eau chaude sanitaire.

Rejoignez le réseau collaboratif et local de météo connectée Le Gall-Corre !

- ACCÈS AUX STATIONS MÉTÉO DU RÉSEAU
- PRÉVISIONS MÉTÉO EXPERTISÉES
- COMPATIBILITÉ AVEC LES OAD DONT MILEOS
- CONSEILS POUR DÉCLENCHEMENTS PHYTOSANITAIRES
- ALERTES PARAMÉTRABLES SUR CHAQUE STATION

WEENAT

FRANCE ARROSAGE

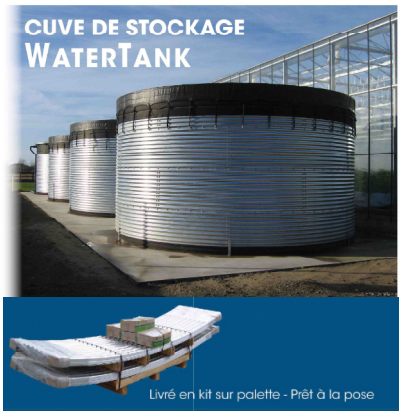

NOMBREUSES CONFIGURATIONS ADAPTÉES À VOTRE PROJET

Cuve de stockage d'eau constitué de panneaux cintrés en acier galvanisé. Capacité de stockage de 4 m à 2000 m3 pour des diamètres de 2.5 m à 32 m.

Le Kit standard prêt à monter comprend : la structure en acier galvanisé cintré + kit d'ancrage au sol + feutre de protection sol et parois + liner FPP (flexible polypropylène) 0.6 mm + couverture polypropylène flottante anti-algues (PVC fourni sur demande) + 2 x passe paroi 3" fileté.

ARROSAGE DE SURFACE EN MARAÎCHAGE EN CULTURES SPÉCIALISÉES

UN CATALOGUE TRÈS COMPLET EST MIS À VOTRE DISPOSITION, CONTACTEZ VOTRE TECHNICIEN

DOSATRON®
Because life is powered by water®

D9 GREENLINE
La référence
Ferirrigation

Installation de fertirrigation sécurisée

Doseur conçu pour gérer les phases de remplissage de réseau. Redémarrage automatique du doseur suite à un sur-débit.

Maintenance extrêmement simple

Intervention 100% manuelle sans outils. Composants moteur facilement interchangeables.

Résistance chimique renforcée

Moteur exclusivement composée de pièces plastiques. Compatible avec la plupart des produits utilisés en nettoyage de réseaux ou acidification. Correction pH / nettoyage.

Fiabilité renforcée grâce à une conception extrêmement optimisée

Conception rationalisée : > 60 % de pièces en moins (35 pièces contre 96 sur un doseur D8)

AZUD PREMIER PC AS

Mécanisme anti-siphon (AS) : pour éviter l'introduction de particules contaminantes dans le goutteur.

Grande résistance contre l'obstruction : Le labyrinthe est conçu avec la **DS Technology** et un système de protection H.E.X., pour garantir une haute résistance à l'obstruction.

Large plage d'auto-régulation. La membrane **SILITEC**, fabriquée en LSR, apporte une grande précision dimensionnelle, et une grande résistance physique, chimique et mécanique ; ce qui permet d'obtenir un débit uniforme, une meilleure performance du goutteur et une plus large plage d'auto-régulation.

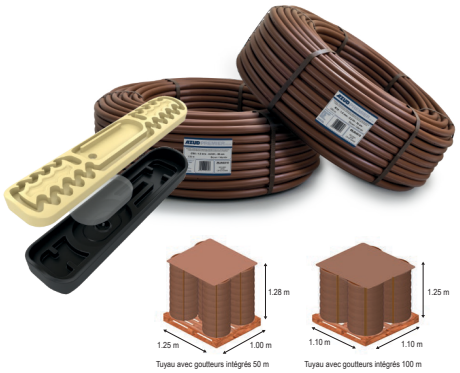

Plus de technologie, uniformité maximale, système anti-siphon, un goutte à goutte technique.

RICHEL® GROUP

SERRES

TUNNELS

ÉQUIPEMENTS

L'air de la serre est déshumidifié lors de son passage sur la batterie froide ou évaporateur.
Il est ensuite réchauffé en passant à travers la batterie chaude ou "condenseur" avant d'être propulsé.
Il est déshumidifié à une température de 25/30°C.

PROTECTION DE LA PERSONNE

- EPI
- Combinaison de traitement
- Cottes
- Casques antibruit
- Bouchons oreilles
- Masques
- Genouillères
- Surbotte
- Lunettes
- Gants
- Gel hydroalcolique
- Trousse secours
- Filtres

MATÉRIEL

- Couteau effeuillage
- Sécateur de cueillette
- Serpette effeuillage
- Poudreur/atomiseur sthil
- Nourrisseur macrolophus

NUTRIGUN

Appareil spécialement adapté pour la mise en place du NUTRIMITE pour le nourrissage des acariens prédateurs

POUR PLUS D'INFORMATIONS SUR LES RÉFÉRENCES, CONTACTEZ VOTRE TECHNICIEN

CONSOMMABLES

- Panneaux jaunes
- Bâches N/B
- Plastique paroi
- Bulle hyterystal
- Paillage
- Gouttière
- Toile tissée blanche 100 et 130g
- Crochets
- 1/2 lunes
- clips

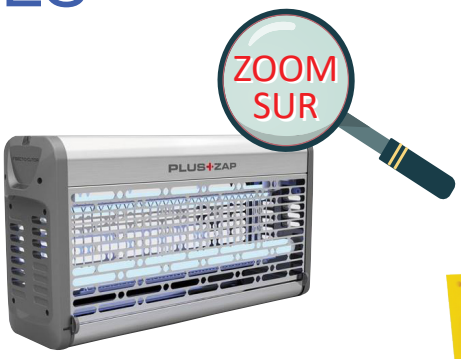

- rapide
- efficace

POUR PLUS D'INFORMATIONS SUR LES RÉFÉRENCES, CONTACTEZ VOTRE TECHNICIEN

OMBRAGES

OPTIFUSE ET OPTIFUSE IR

Peinture pour serres diffusant la lumière entrante tout en garantissant une transmission importante de lumière de croissance. Optifuse est très résistant et spécialement conçu pour être appliqué à l'extérieur des serres en verre.

ECLIPSE F4

Peinture blanche d'ombrage temporaire pour les serres, tunnels et abris, offrant 3 à 5 mois de protection. Le produit protège les végétaux contre les excès de lumière et de chaleur durant la saison et s'applique à l'extérieur sur tous les types de serres.

GAMME DÉSINFECTION

SP VEGETAUX

Désinfectant **bactéricide, fongicide et algicide**. Pour les locaux, le matériel de culture, les bassins et canalisations d'eau d'irrigation. **Utilisable en AB.** 20g/m3 en réseau goutte à goutte en continu.

MENNO FLORADES

Produit phytopharmaceutique **bactéricide, fongicide et virucide.** Désinfection générale pour locaux, structures et matériaux.
Très large spectre

MENNO FLORADES EST UN PRODUIT À DESTINATION DES PROFESSIONNELS.
Numéro d'AMM : 2171049
Numéro d'intrant : 675-2014.01.
Liquides et vapeurs très inflammables. Provoque des lésions oculaires graves. Peut provoquer somnolence ou vertiges. Risque présumé d'effets graves pour les organes à la suite d'expositions répétées ou d'une exposition prolongée.

NMI

Désinfectant **bactéricide, algicide.** Peut être utilisé en traitement des srufaces, du matériel (pédiluves) ou encore des canalisations en continu. **Utilisable en AB**. Testé par BBV. Dosage 1% dans l'eau. Pulvérisage jusqu'à ruissellement. Laisser tremper 15 min pour matériel et canalisations

DECAGRI

ACTION CHOC
Décapant très puissant. **Élimine les matières minérales et organiques.** 2 actions en 1 !
Très large spectre

MICROSERRE

Désinfectant **bactéricide, algicide, fongicide.** Dosage 2% soit 30L/H. À pulvériser sur les structures.

PARASECT SIL

Poudre **insecticide.** Utilisable en agriculture biologique.

GEL HYDROALCOOLIQUE

Gel désinfectant **bactéricide, fongicide, virucide.** Parfum léger. Utilisable en collectivités. Écologique.

le gall-corre
LE SERVICE EN PLUS

NOUVELLE RÉPARTITION DES TECHNICO-COMMERCIAUX

L'équipe commerciale, composée de techniciens expérimentés dans le domaine, a effectué une nouvelle répartition de ses clients sur la Bretagne. Cela leur permettra de vous accompagner au mieux dans votre quotidien, d'assurer un suivi technique et une présence sur le terrain de qualité.

L'équipe Le Gall Corre

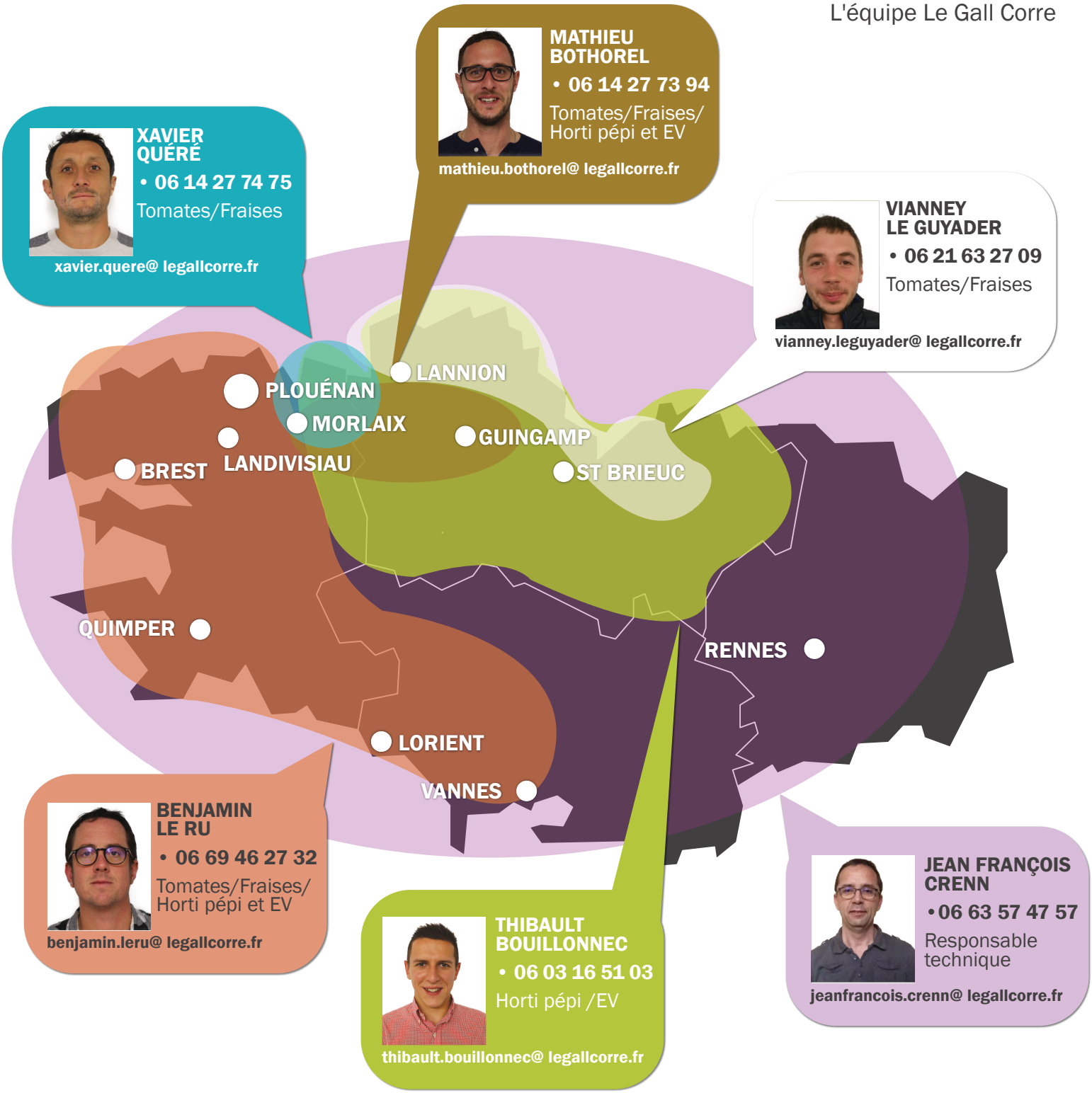

En ligne sur :

www.legallcorre.fr

RETROUVEZ NOUS

DANS NOS DÉPÔTS

PLOUENAN
ZI de Croas Ar Valy
29420 PLOUENAN
02 98 69 50 96

CLEDER
ZI de Lanmeur
29233 CLEDER
02 98 69 41 13

GUICLAN
ZI de Kermat
29410 GUICLAN
02 98 79 46 54

LANMEUR
ZA de Coat Ar Park
29620 LANMEUR
02 98 67 52 92

GOURIN
ZA de Guerneac'h
56110 GOURIN
02 97 34 11 87

LANRIVOARE
ZI de Kerdrioual
29290 LANRIVOARE
02 98 84 21 46

Entreprise agréée pour les activités de distribution de produits phytopharmaceutiques aux professionnels et non professionnels sous le numéro d'agrément BR00003.

le gall-corre
LE SERVICE EN PLUS